

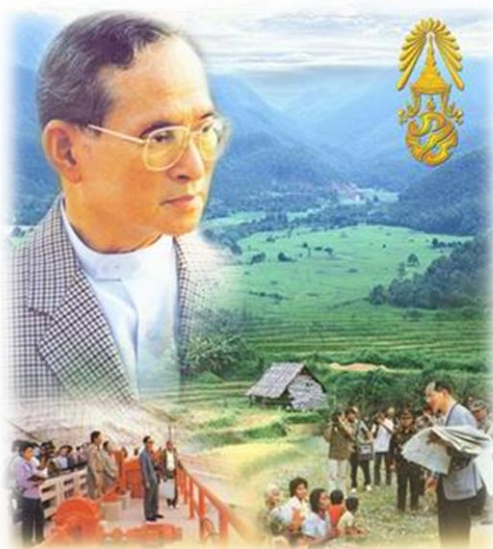

## เกษตรตามแนว “ทฤษฎีใหม่”

**"ทฤษฎีใหม่"** เป็นแนวทางหรือหลักในการบริหารจัดการที่ดินและน้ำ เพื่อการเกษตรในที่ดินขนาดเล็กให้เกิดประโยชน์สูงสุด ด้วยหลักเศรษฐกิจพอเพียง พระบาทสมเด็จพระเจ้าอยู่หัวได้พระราชทานพระราชดำรินี้เพื่อเป็นการช่วยเหลือเกษตรกรที่ประสบความยากลำบาก ให้สามารถผ่านช่วงวิกฤต โดยเฉพาะการขาดแคลนน้ำได้โดยไม่เดือดร้อนและยากลำบากนัก



## การดำเนินงานตามทฤษฎีใหม่มี 3 ขั้นตอน คือ

1. การผลิต ให้พึ่งตนเองด้วยวิธีง่าย ค่อยเป็นค่อยไปตามกำลัง ให้พอมีพอกิน
2. การรวมพลังกันในรูปแบบ หรือ สหกรณ์ ร่วมแรงร่วมใจกัน ในด้านการผลิต การตลาด ความเป็นอยู่ สุวีลติการ การศึกษา สังคมและศาสนา
3. การดำเนินธุรกิจโดยติดต่อ ประสานงาน จัดหาทุนหรือแหล่งเงิน

ในขั้นแรกที่เป็นการผลิต ถือเป็นขั้นสำคัญที่สุด คือการแบ่งพื้นที่ออกเป็น 4 ส่วน ตามอัตราส่วน 30 : 30 : 30 : 10

รูปภาพ แสดงตัวอย่างการแบ่งส่วนพื้นที่ตามหลักเกษตรทฤษฎีใหม่

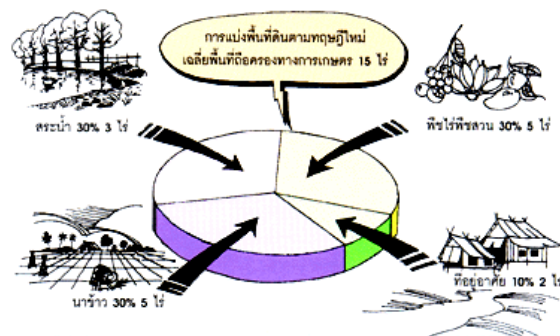

**1. ขุดสระเก็บกักน้ำ :** พื้นที่ประมาณ 30% ให้ขุดสระเก็บกักน้ำ เพื่อให้มีน้ำใช้สม่ำเสมอตลอดปี โดยเก็บกักน้ำฝนในฤดูฝน และใช้เสริมการปลูกพืชในฤดูแล้ง หรือระยะฝนทิ้งช่วง ตลอดจนการเลี้ยงสัตว์ และพืชน้ำต่างๆ เช่น ผักบุ้ง ผักกระเฉด โสน ฯลฯ

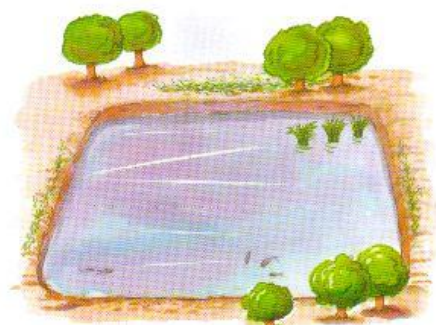

**2.ปลูกข้าว :** พื้นที่ประมาณ 30 % ให้ปลูกข้าวในฤดูฝน เพื่อใช้เป็นอาหารประจำวันสำหรับครัวเรือนให้เพียงพอตลอดปี โดยไม่ต้องซื้อหาในราคาแพง เป็นการลดค่าใช้จ่าย และสามารถพึ่งตนเองได้



**3.ปลูกผลไม้ ไม้ยืนต้น พืชไร่ พืชผัก :** พื้นที่ประมาณ 30 % ให้ปลูกไม้ผล ไม้ยืนต้น พืชไร่ พืชผัก พืชสมุนไพร ฯลฯ อย่างผสมผสานกัน และหลากหลายในพื้นที่เดียวกัน เพื่อใช้เป็นอาหารประจำวัน หากเหลือจากการบริโภคก็นำไปขายได้



**4.เป็นที่อยู่อาศัย และอื่นๆ :** พื้นที่ ประมาณ 10 % ใช้เป็นที่อยู่อาศัย เลี้ยงสัตว์ ถนนหนทาง คันดิน โรงเรือนและสิ่งก่อสร้างอื่นๆ รวมทั้งคอกเลี้ยงสัตว์ เวียนเพาะชำ ฉางเก็บผลิตผลการเกษตร ฯลฯ



### หลักการและแนวทางสำคัญ

ในการดำเนินงานเกษตรตามแนว "ทฤษฎีใหม่" ที่ควรทราบมีดังนี้

1. เป็นระบบการผลิตแบบเศรษฐกิจพอเพียง ที่เกษตรกรสามารถเลี้ยงตัวเองได้ในระดับที่ประหยัดก่อน
2. ต้องมีพื้นที่ส่วนหนึ่งทำนาข้าว เพราะข้าวเป็นปัจจัยหลักที่ทุกครัวเรือนต้องปลูก เพื่อให้มีข้าวพอบริโภคตลอดทั้งปี
3. ต้องมีน้ำสำรองไว้ใช้เพียงพอตลอดปี เพื่อการเพาะปลูกในระยะฝนทิ้งช่วงหรือในฤดูแล้ง

4. ใช้อัตราส่วน 30 : 30 : 30 : 10 ในการแบ่งพื้นที่ออกเป็น 4 ส่วน ไม่ควรจะมีพื้นที่ที่ถือครองน้อยกว่าหรือมากกว่า 15 ไร่ คือ
  - 30 % ใช้ชุดสระเก็บกักน้ำ
  - 30 % ใช้ปลูกข้าว
  - 30 % ใช้ปลูกพืชผัก ผลไม้ พืชไร่ ไม้ยืนต้น
  - 10 % ใช้เป็นที่อยู่อาศัยและอื่นๆ

### ประโยชน์ของ "ทฤษฎีใหม่ สรุปลงได้ดังนี้"

1. ประชาชนพออยู่พอกินในระดับประหยัด เลี้ยงตนเองได้ ไม่อดอยาก ตามหลักปรัชญาของ "เศรษฐกิจพอเพียง"
2. ในหน้าแล้งก็สามารถนำน้ำที่เก็บกักไว้ในสระมาปลูกพืชที่ใช้น้ำน้อย เช่น ถั่วต่างๆ ได้ โดยไม่ต้องอาศัยชลประทาน
3. ในปีที่ฝนตกตามฤดูกาล ก็สามารถสร้างรายได้ให้ร่ำรวยได้
4. ในกรณีที่เกิดอุทกภัย ก็สามารถฟื้นตัว และช่วยตัวเองได้ในระดับหนึ่ง โดยราชการไม่ต้องช่วยเหลือมากนัก

ในการจัดการเกษตรตามแนว "ทฤษฎีใหม่" ให้เกิดประสิทธิภาพนั้น ประเด็นสำคัญ คือ การพึ่งตนเอง ประหยัด และมีธรรมาภิบาล ก่อให้เกิดเศรษฐกิจพอเพียง โดยการจัดการแบ่งพื้นที่ให้สัมพันธ์ และเกื้อกูลกัน ซึ่งเป็นการบริหารจัดการทรัพยากรที่ดิน น้ำ แรงงาน และรักษาสภาพแวดล้อมให้ดีขึ้น อันจะนำไปสู่การผลิตที่เกิดรายได้ และสู่การพัฒนาที่ยั่งยืน.

เรียบเรียงโดย

นางกมลวรรณ แทนมณี

กลุ่มสาระการเรียนรู้สังคมศึกษา ศาสนาและวัฒนธรรม

ที่มา : <http://www.triamudomsouth.ac.th>

[http://www.baanjomut.com/library/new\\_land/](http://www.baanjomut.com/library/new_land/)